

# ETC便利ブック



領収書(利用明細)って  
もらえないの…?

クレジットカードが  
なくてもETCカードは  
作れる?

ETCにすると  
おトクなの?

そんなお悩みは  
この本で解決!



## ETC 便利ブック

P. 4	<b>ETC 利用照会サービスのご紹介</b> 新規登録の手順もわかりやすく解説！
P.10	<b>ETC 利用履歴発行プリンタのご紹介</b> すぐにご利用可能！使い方は簡単！
P.14	<b>ETC パーソナルカードのご紹介</b> Web 請求書「My Pasoca」でさらに便利！
P.18	<b>【ETC2.0】ってなに？</b> 知ってトクする【ETC2.0】についてご紹介！
P.20	<b>料金検索サイトを使ってみよう！</b> ETC 通行料金・走行経路等が検索できる便利なサイト！

まず、ETC の **3** つのメリットを確認しよう！！



1

### 料金所をキャッシュレスでスムーズに通過！

ETC の最大の効果は、料金所をスムーズに通過できることにあります。渋滞を回避できることはもちろん、支払いのためのタイムロスがありません。キャッシュレスで料金所をスイスイ！

2

### 環境にやさしい！

料金支払いのためのストップ＆ゴーを繰り返すことがなくなりますので、料金所付近の騒音や排気ガスが軽減され、周辺環境の改善にも貢献します。また、アイドリング等による排気ガスの軽減にとともに、地球温暖化の抑止にも効果を発揮します。

3

### 料金がおトク！

ETC は、阪神高速道路だけでなく、日本全国の高速度道路で利用できます。しかも、ETC 限定の割引もあり、通行料金がとてもおトクです！

ETC を使いたいけれど…と思っているお客さまへ、  
便利なサービスをご紹介します！！



### 利用照会 P.4



●領収書が必要だから、ETC は使えない

＼そんなお客さまには、こちらのサービスが便利です！！／

**インターネットで簡単に確認！！**



登録・利用  
無料

### 履歴プリンタ P.10



●インターネットは苦手でちょっと…でも明細が欲しい

＼ETCカードを差し込む簡単操作！／

**阪神高速の主要なPAなどで確認！！**

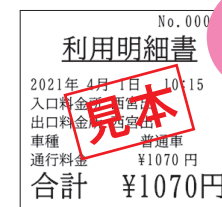

印刷  
無料

### パソカ P.14



●クレジットカードを利用しない

●ETC カードを持っていない

＼そんなお客さまには、こちらのサービスが便利です！！／

**クレジットカードがなくても ETC が使える！！**



### ETC2.0 とは P.18



●ETCをお持ちの方も、そうでない方も！

**【ETC】よりもっと便利な【ETC2.0】へ！！**



### 料金検索サイト P.20



●ETC料金は…？

●阪神高速の運転が不安…

**料金検索サイトの安心ドライブ走行動画を見てみよう！！**



利用照会

履歴プリンタ

パソカ

ETC 2.0 とは

料金検索



# ETC 利用照会サービスのご紹介！

<https://www.etc-meisai.jp/>

ETC 利用照会サービス

検索



## ◆『ETC 利用照会サービス』とは？

インターネットで、いつでも、ETC 利用履歴をご確認いただけるサービスです！！

さらに

過去の利用明細を PDF ファイルまたは CSV データでダウンロードできるんです！！

発行 / 出力

月選択 頁選択 全頁選択 全解除			発行 / 出力			証明書 PDF	明細 PDF	明細 CSV
対象	利用年月日 利用 I C(自)	利用 I C(至) 時分	(割引前料金) ( E T C割引額) 通行料金	還元額適用料金 後納料金	車種 車両番号 E T Cカード番号	備考 表示内容の説明		
<input type="checkbox"/>	21/04/01 11:15 東大阪(本線)入	21/04/01 11:53 摩耶(西行)出	1,320	0 1,320	1 1234 *****12345678	確定		
<input type="checkbox"/>	21/04/01 16:30 摩耶東行	21/04/01 17:02 阿波座出	1,170	0 1,170	1 1234 *****12345678	確定		

※ ETC 無線通行、ETC 非無線通行 (ETC 手渡し精算) された場合にご利用いただけます

**無料**でご登録・ご利用いただけます！

(通信料等はお客様のご負担となります。)

ご登録方法につきましては P6 ～ P9 をご覧ください。

## ◆ご利用いただける ETC カードはこちらです！

名称	カードデザイン	概要
ETC クレジットカード		クレジットカード会社が発行する全ての ETC カードです。カードデザインは多種多様です。※法人向けカードを含みます。
ETC パーソナルカード		道路事業者が共同で発行する、有料道路の通行料金のお支払いにだけ使える ETC カードです。ご利用の際はデポジット (保証金) が必要となります。
ETC コーポレートカード		東 / 中 / 西日本高速道路株式会社が大口・多頻度割引制度のために発行する ETC カードです。※クレジットカード会社が発行する法人向けカードではありません。

※ ETC 利用照会サービスは、高速道路 6 会社 (東 / 中 / 西日本高速道路株、首都高速道路株、阪神高速道路株、本州四国連絡高速道路株) が実施するサービスです。

## ◆こんなメリットがあります！

### ◎過去利用分の証明書・明細書を発行できます

領収書が必要だから…と、現金でご利用のお客さまも、ぜひ、ETC 無線通行をご利用ください！このサービスではあとから、利用証明書・利用明細書を出せます！(走行後 4～5 時間程度で反映されます。)



利用証明書 (PDF 形式)

ご利用明細書	
ETC 利用照会サービスをご利用いただき、誠にありがとうございます。 ※本サービスは、ETC 利用照会サービスにて出力されたもので、一度に 50 件まで出力できます。 50 件を超える場合は複数回に分けて出力してください。 ※2019年10月1日以降の通行料金は消費税 10% 対象です。 詳しくはサービス内容 ETC 利用照会サービスウェブサイト (https://www.etc-meisai.jp/) にてご確認ください。	
合計金額	¥2,490
支払金額	¥2,490
内 還元額適用金額	¥0
後納利用金額	¥2,490

利用年月日	時刻	(割引前料金)	還元額適用料金	車種	備考
利用 I C(自)	利用 I C(至)	通行料金	後納料金	ETC カード番号	
21/03/01 11:15	21/03/01 11:53	1,320	0	1234	確定
東大阪(本線)入	摩耶(西行)出			*****12345678	
21/03/01 16:30	21/03/01 17:02	1,170	0	1234	確定
摩耶東行	阿波座出			*****12345678	

利用明細書 (PDF 形式)

利用年月日(自)	時刻(自)	利用年月日(至)	時刻(至)	利用IC(自)	利用IC(至)	割引前料金	還元額適用料金	前払金適用料金	後納料金	車種	車両番号	ETCカード番号	備考
2021/4/1	11:15	2021/4/1	11:53	東大阪(本線)入	摩耶(西行)出	1320	0	0	1320	1	1234	*****12345678	確定
2021/4/1	16:30	2021/4/1	17:02	摩耶東行	阿波座出	1170	0	0	1170	1	1234	*****12345678	確定

利用明細 (CSV 形式)

※利用照会サービスで出力できる利用証明書 (確定版) は、適格簡易請求書としてインボイス制度に対応します

**過去15 ヶ月間の利用履歴が検索可能です。**

(ETC クレジットカード・ETC パーソナルカードの場合)

※ ETC コーポレートカードの場合は過去 62 日間

### ◎複数枚のカードの登録、履歴確認ができます

ETC カードごとに履歴が確認できるため、分類してデータ管理や印刷・保管すれば、運行管理もしやすく事業者のお客さまにも便利にお使いいただけます！

1つのユーザー ID につき、

- ETC クレジットカード・ETC パーソナルカードは**最大 10 枚**まで登録可能。
- ETC コーポレートカードは**最大 1,000 枚**まで登録可能。



# ETC 利用照会サービスのご紹介！

<https://www.etc-meisai.jp/>

ETC 利用照会サービス

検索



## ◆初めてご利用の方は『新規登録』が必要です！

登録・利用  
無料

- ① メールアドレス
- ② ETC カード
- ③ 利用年月日
- ④ 車両番号
- ⑤ 車載器管理番号

- ① ・メールアドレス
- ② ・登録される ETC カード
- ③ ・登録される ETC カードの『利用年月日』  
ご登録前に、高速道路を実際に ETC 無線通行することが必要です
- ④ ・車両番号 (ナンバープレートの 4 桁の番号)  
②の ETC カードで、ETC 無線通行により高速道路を利用された車両
- ⑤ ・車載器管理番号※確認方法は次のページをご覧ください  
②の ETC カードで、ETC 無線通行により高速道路を利用された車載器

初回登録以降はユーザー ID・パスワードでログインするだけ！  
いちど登録したカードはどのお車の走行であっても利用明細に反映されます！



ご登録には、ETC クレジットカード、ETC パーソナルカードの場合は過去 15 ヶ月以内に少なくとも 1 回、ETC コーポレートカードの場合は過去 62 日間に少なくとも 1 回、登録される ETC カードを使用して、ETC 無線通行により高速道路を利用されていることが必要です。

## ◆車載器管理番号を確認する方法は？

1) 車載器セットアップ申込書・車載器セットアップ証明書による確認

① セットアップ申込書

② セットアップ証明書

2) 取扱説明書・保証書での確認

① 取扱説明書

② 保証書

3) 車載器本体での確認

<車載器本体の裏面>

型式 A-BC1234 (2222)  
製造番号 987654321  
製造者名: ○○株式会社

車載器管理番号

※上記方法でわからない場合は、最寄のセットアップ店にご相談ください。

ご準備いただくものが揃ったら『ETC 利用照会サービス』HP へアクセスしてください！！



ETC 利用照会サービスのご利用方法や登録情報に関するお問い合わせ先はこちら

ETC 利用照会サービス事務局 **ナビダイヤル 0570-001069**  
年中無休 9:00 ~ 18:00 (ナビダイヤルがご利用いただけないお客さま 045-477-1262)





# ETC 利用照会サービスのご紹介！

<https://www.etc-meisai.jp/>

ETC 利用照会サービス

検索



## ◆『新規登録』するには、まずは【仮登録】が必要です！

初めてご利用の方は、「新規登録はこちら」をクリック

メールアドレスをご入力ください。  
※確認用のため2度目も入力  
※半角英数記号 60文字以内

画像認証に表示されるアルファベットをご入力ください。  
※すべて大文字

仮登録完了メールが届けば仮登録は終了

件名 仮登録完了のお知らせ (ETC利用照会サービス)

送信者 ETC利用照会サービス <admin@ml.etc-meisai.jp>

宛先 @abcabc.jp

送信日時 2021年04月01日(木) 13:16:58

ETC利用照会サービスへの仮登録を受け付けました。  
受付日時: 2021年4月1日 13時16分

引き続き下記のURLより本登録の手続きを行ってください。  
<https://www2.etc-meisai.jp/etc/R?k=abcdefghijklmnopqrstuvwxyz12345>

メール記載のリンクを開いて、本登録へ進んでください。

※このメールは送信専用です。  
このアドレスに送信いただいても返信いたしかねますので、あらかじめご了承ください。  
※本メールに心当たりがない場合は、速やかに削除お願いいたします。

なお、ご不明な点につきましては、お手数ですが、ETC利用照会サービス事務局にお問い合わせください。

■ETC利用照会サービス事務局  
年中無休 9:00~18:00  
ナビダイヤル 0570-001069  
(ナビダイヤルがご利用いただけないお客さま 045-477-1262)  
<https://www.etc-meisai.jp/>

## ◆【本登録】画面で必要事項を入力し、サービスご利用開始へ！

ETC利用照会サービス新規本登録-お申込-(登録カード種別選択)

ETCクレジットカード ご利用の方  
ETCパーソナルカード  
ETCコーポレートカードご利用の方

>> 本登録お申込 入力画面へ

左側の「入力画面へ」をクリック

ETCコーポレートカードのご登録は右側をクリックしてください。

必要事項を入力して確認すれば、本登録完了！

サービスご利用開始！  
いちど登録したカードの走行明細は、どのお車の走行であっても同じユーザーID・パスワードでカンタンに検索できます！

月選択		全頁選択	全解除	発行/出力 証明書PDF 明細PDF 明細CSV		
対象	利用年月日 時分	(割引前料金) (ETC割引額) 通行料金	還元額適用料金 後納料金	車種 車両番号 ETCカード番号	備考 表示内容の説明	
	21/04/01 11:15 東大阪(本線)入	21/04/01 11:53 摩耶(西行)出	1,320	0	1 1234 *****12345678	確定
	21/04/01 16:30 摩耶東行	21/04/01 17:02 阿波座出	1,170	0	1 1234 *****	確定

明細表示までに約4時間を要しますので、あらかじめご了承ください。

利用照会

履歴プリンタ

パンカ

ETC 2.0とは

料金検索

# ETC 利用履歴発行プリンタのご紹介!

<https://www.hanshin-exp.co.jp/drivers/ryoukin/services/printer.html>

阪神高速 ETC 利用履歴発行プリンタ

検索



『ETC 利用履歴発行プリンタ』を  
ご利用いただくと利用明細書を発行できます!



阪神高速の主要なパーキングエリアなどに「ETC 利用履歴発行プリンタ」を設置しています。簡単な操作でお客さまの ETC カードに記録された利用履歴を「利用明細書」として無料で印刷していただけます。

また、阪神高速道路外の施設にも設置を進めていますので、どうぞご利用ください。

詳しくは阪神高速のホームページでご確認ください。

印刷  
無料

見本  
No.0004  
利用明細書  
2021年 4月 2日 12:35  
入口料金所 道頓堀出  
出口料金所 道頓堀出  
車種 普通車  
通行料金 ¥1070 円  
合計 ¥1070円



## プリンタの設置例

### 阪神高速湊町PA



### 阪神高速尼崎PA



### ナナ・ファーム須磨



※利用履歴の印刷には、ETC カードが必要です。なお、ETC カードに記録できる件数は最大 100 件程度ですので、それ以前の利用履歴は印刷することができません。  
※利用明細書は、お客さまの ETC カードに記録された利用履歴情報を印字したものです。  
※ ETC マイレージサービスのポイント等の確認はできません。  
※ご利用後は、ETC カードをお忘れなくお持ち帰りください。

## プリンタのご利用手順

### STEP1



ETC カードを IC チップを上面にして「ピッ」となるまで挿入します。

※緑色ランプが点滅中はカードを抜かないでください。  
データが破損する恐れがあります。

### STEP2



『戻』『進』ボタンを押し、  
印刷したい該当履歴を選択します。

※「No.+ 利用日」と「利用金額」が音声で案内されます。

### STEP3



『印』ボタンを押して利用明細書を印刷します。

※利用明細書には、割引適用前の金額が印字される場合があります。  
※ご利用後、ETC カードの抜き忘れにご注意ください。

## 例えば、こんな場所に設置しています

- 阪神高速のパーキングエリア・路外 PA ※前開 PA・弁天町、森小路ミニ PA を除く
- 阪神高速道路(株)の社屋、営業所等
- 商業施設  
(りんくうプレミアム・アウトレット、イオンモール大日、イオンモール神戸南、アマドウ、サンシャインワーフ神戸、ロイヤルホームセンター豊中、ナナ・ファーム須磨等)
- ガソリンスタンド
- 空港駐車場 (関西国際空港・大阪国際空港)
- トラックステーション・トラックターミナル
- フェリーターミナル

★最新の設置場所や利用可能時間を必ず阪神高速HPにてご確認ください。

利用照会

履歴プリンタ

パンカ

ETC 2.0 とは

料金検索





# ETC 利用履歴発行プリンタのご紹介！

## 印字例

印刷  
無料

### その1 [本線料金所の通過がない場合]

梅田入口（料金所あり）→ 天王寺出口（料金所なし）：距離料金 500 円（ETC 普通車）

①入口料金所	②料金所のない出口
<div>利用明細書 No. 0002 2021年 4月 2日 10:00 入口料金所 梅田 出口料金所 梅田 車種 普通車 通行料金 ----- 円 合計 ----- 円</div>	<div>利用明細書 No. 0001 2021年 4月 2日 10:08 入口料金所 天王寺出 出口料金所 天王寺出 車種 普通車 通行料金 ¥500 円 合計 ¥500 円</div>

出口の利用明細書にて、利用距離に応じた料金を印字します。

### その2 [本線料金所を通過する場合]

尼崎西入口（料金所あり）→ 芦屋本線料金所 → 生田川出口（料金所なし）  
：距離料金 890 円（ETC 普通車）

①入口料金所	②本線料金所	③料金所のない出口
<div>利用明細書 No. 0027 2021年 4月 2日 10:00 入口料金所 尼崎西入口 出口料金所 尼崎西入口 車種 普通車 通行料金 ----- 円 合計 ----- 円</div>	<div>芦屋本線料金所 発行無し</div>	<div>利用明細書 No. 0026 2021年 4月 2日 10:25 入口料金所 生田川（西行）出 出口料金所 生田川（西行）出 車種 普通車 通行料金 ¥890 円 合計 ¥890 円</div>

出口の利用明細書にて、利用距離に応じた料金を印字します。  
料金所のある入口をご利用の場合、本線料金所については発行されません。

※料金が「-----円」の明細については、プリンタは「料金は不明です。」と案内します。[印] ボタンを押せば上記例のような明細書を印字します。  
※通行止め等の料金調整など後日修正反映する料金については印字されません。  
※「阪神高速ETC乗り放題パス」をご利用の場合、ご利用いただいた出入口等全てが印字されます。ご請求の際は、一日乗り放題パスの販売価格のみのご請求となります。

<https://www.hanshin-exp.co.jp/drivers/ryoukin/services/printer.html>

阪神高速 ETC 利用履歴発行プリンタ 検索



ETCカードをお持ちいただくだけで簡単に発行  
できます。ぜひご利用ください！



### その3 [料金所のない入口をご利用で本線料金所を通過する場合]

西宮入口（料金所なし）→ 芦屋本線料金所 → 京橋出口（料金所なし）  
：距離料金 730 円（ETC 普通車）

①料金所のない入口	②本線料金所	③料金所のない出口
<div>利用明細書 No. 0006 2021年 4月 2日 10:00 入口料金所 西宮入 出口料金所 西宮入 車種 普通車 通行料金 ----- 円 合計 ----- 円</div>	<div>利用明細書 No. 0005 2021年 4月 2日 10:03 入口料金所 芦屋 出口料金所 芦屋 車種 普通車 通行料金 ----- 円 合計 ----- 円</div>	<div>利用明細書 No. 0004 2021年 4月 2日 10:15 入口料金所 京橋（西行）出 出口料金所 京橋（西行）出 車種 普通車 通行料金 ¥730 円 合計 ¥730 円</div>

出口の利用明細書にて、利用距離に応じた料金を印字します。

### その4 [乗り継ぎ利用がある場合]

布施畑東入口（料金所あり）→ 京橋出口（料金所なし）→ 住吉浜入口（料金所あり）→  
甲子園浜出口（料金所なし）  
：距離料金 1000 円 + 210 円（ハーバーハイウェイの料金が必要です。）（ETC 普通車）

①入口料金所	②乗り継ぎ出口	③乗り継ぎ先入口	④料金所のない出口
<div>利用明細書 No. 0034 2021年 4月 2日 10:00 入口料金所 布施畑東 出口料金所 布施畑東 車種 普通車 通行料金 ----- 円 合計 ----- 円</div>	<div>利用明細書 No. 0033 2021年 4月 2日 10:17 入口料金所 京橋（東行）出 出口料金所 京橋（東行）出 車種 普通車 通行料金 ¥770 円 合計 ¥770 円</div>	<div>利用明細書 No. 0032 2021年 4月 2日 10:30 入口料金所 住吉浜 出口料金所 住吉浜 車種 普通車 通行料金 ----- 円 合計 ----- 円</div>	<div>利用明細書 No. 0031 2021年 4月 2日 10:40 入口料金所 甲子園浜出 出口料金所 甲子園浜出 車種 普通車 通行料金 ¥230 円 合計 ¥230 円</div>

乗継利用された場合、乗継出口でそれまでの利用距離に応じた料金を印字②し、最終  
の出口で、「最初の入口から最終の出口の利用距離に応じた料金と、②で印字した料金  
との差額④」を印字します。  
各出口での料金を合計した額が通行料金となりますので、ご注意ください。

利用照会

履歴  
プリンタ

パン  
カ

ETC  
2.0  
とは

料金  
検索





# ETC パーソナルカードのご紹介！

## ◆有料道路の通行料金のお支払いにだけ使える、デポジット（保証金）を預託するタイプの ETC カード

### ETC パーソナルカードってなに？



クレジットカード会社が発行する ETC カードとどこが違うのですか？



クレジットカード会社が ETC カードを発行する場合、発行にあたって与信審査を行います。ETC パーソナルカードは、**与信審査に代えてお客さまからデポジット（保証金）を預託いただくことによりカードを発行します。**また、ETC パーソナルカードは、有料道路の通行料金のお支払いに限定したカードです。



通行料金は、どのように支払うのですか？



通行料金は、お客さまにご指定いただいた**金融機関口座から引落し**いたします。入会時に預託いただいたデポジットから引落しされることはございません。なお、預託していただいたデポジットは解約時に所定の手続きを経たうえでお客さまにお返しします。

### ◎デポジット額の計算方法

平均利用月額（750 円未満の場合は 750 円）の 4 か月分がデポジット（保証金）となります。

⇒**デポジット額は最低 3,000 円で、平均利用月額にあわせて増額できます。**

ご利用額の少ない方向け							
平均利用月額	750 円	1,250 円	2,500 円	5,000 円	10,000 円	15,000 円	20,000 円 (以降、5,000 円単位)
	▼	▼	▼	▼	▼	▼	▼
デポジット額	3,000 円	5,000 円	10,000 円	20,000 円	40,000 円	60,000 円	80,000 円 (以降、20,000 円単位)

**平均利用月額の 4 倍がデポジットになります**

☑ お客さまが有料道路をご利用いただける**限度額は、デポジットの額まで**です。余裕をもったデポジット額の設定をおすすめします。

※ ETC パーソナルカードは、高速道路 6 会社（東 / 中 / 西日本高速道路㈱、首都高速道路㈱、阪神高速道路㈱、本州四国連絡高速道路㈱）が共同で発行する ETC カードで、有料道路の通行料金のお支払いに限定されたカードです。

※運営に要する費用を賄うため、**年会費として 1,257 円をいただきます。**



<https://www.etc-pasoca.jp/>  
ETC パーソナルカード Web サービス 検索



クレジットカードがない方も OK！

郵送でカンタン申込み

本人確認書類は「運転免許証」で OK！

ETC パーソナルカードご利用の流れ

### ①申込書を作成

Webで簡単に作成・印刷できます（右上の URL から！）紙の申込書は阪神高速の一部 PA でも入手可能です。



### ②申込書を郵送（必要書類の送付）

ETC パーソナルカードは **ETC 利用に特化したサービス**であるため、**本人確認書類を原則、運転免許証に限定**しています。



### ③デポジットを入金

事務局より払込用紙が届いたら、お近くのコンビニエンスストアまたは郵便局でデポジットをご入金ください。



### ④カードの受け取り

デポジットの入金確認後約 **2 週間**で ETC パーソナルカードを郵送します。お手元に届いたその日からご利用いただけます。

ETC のご利用にはセットアップされた車載器が別途必要です。

### ⑤ ETC で有料道路を通行

ETC パーソナルカードは日本全国でご利用可能！



### ⑥利用金額をしっかり確認

**ご利用の翌月中旬**に 1 か月分の利用金額が確定します。会員向けサイト「My Pasoca」で利用金額をご確認ください。



### ⑦ご指定の口座から引落とし

⑥と同じ月の 27 日\*にお客さまご指定の口座から引落しさせていただきます。

※当日が金融機関休業日の場合は翌営業日となります。



パソカについてご不明な点は、まず Web をご確認ください

ETC パーソナルカード Web サービス  
<https://www.etc-pasoca.jp/>  
ページ上部の「Q&A」からよくある質問をご質問いただけます。

それでもご不明な場合は下記までお問い合わせください

ETC パーソナルカード事務局  
**044-870-7333**

受付時間 平日 9:00~17:00 (土日・祝日・年末年始除く)  
通話内容の確認とサービス品質向上のため、録音させていただいております。

利用照会

履歴プリンタ

パソカ

ETC 2.0 とは

料金検索



# ETC パーソナルカードのご紹介！

## ◆ ETC パーソナルカード会員さま向けの Web サービス「My Pasoca」でさらに便利

### My Pasocaなら

どこでもいち早く確認できます！  
パソコンでも スマホでも

ご利用可能額

カードご利用可否

ご請求情報

走行明細

● Web請求書への申込みでご利用料金のお知らせの郵送を  
ストップ。個人情報を含む書類管理の手間がなくなります！

※Web請求書への申込みは任意です。

希望されない場合は、引き続きご利用料金のお知らせを郵送します。

ご利用状況	
ご利用可能額	40,000円
ご利用可否	ご利用可能
ご利用可能額 (A)	32,000円
ご利用可能額 (B)	8,000円
ご利用可能額 (C)	32,000円

パソカのご利用可否やご利用可能額を確認できます！

最新請求情報	
請求情報	8,250円
請求開始日	令和2年1月27日
請求終了日	令和2年2月27日
請求額	8,250円

請求書と口座引落確認書をダウンロードできます！

### マイ パソカ 「My Pasoca」にはこんな便利な機能があります

- **ご利用状況** (ご利用可能額・パソカのご利用可否) の確認
- **走行明細** 及び **請求予定額** の確認 (過去 15 か月まで)
- **請求書・口座引落確認書** のダウンロード
- 郵送でお送りしている「ご利用料金のお知らせ」を受け取らない  
「**Web 請求書**」が利用できます (申込みは任意)
- **メールお知らせサービス** の受信 (申込みは任意)
- 住所などの**登録情報の変更**手続き

#### こんなときにメールでお知らせします

- 口座引落しができなかったとき
- 会員継続についての審査対象となったとき
- 未決済残高が限度額に近づいたとき
- その他、事務局からのお知らせ
- 限度額超過によりパソカのご利用を停止  
させていただくとき

など



<https://www.etc-pasoca.jp/>  
ETC パーソナルカード Web サービス 検索



### マイ パソカ 「My Pasoca」へのご登録方法

パソカお申し込み後、カードがお手元に届いてから、ご登録ください。



利用規約にご同意の  
うえ、必要事項を入力  
してください。

ETC My Pasoca

My Pasoca新規登録

ご本人様確認項目の入力

My Pasocaへのご登録にあたり、  
ETCパーソナルカードの登録情報を入力する必要があります。  
入力内容が正しくないと、登録が完了しません。

お名前

ETCカード番号

生年月日

電話番号

My Pasoca 登録完了  
メールが届けば登録  
完了！  
サービスご利用開始！

パソカについてご不明な点は、まずWebをご確認ください

ETC パーソナルカード Web サービス  
<https://www.etc-pasoca.jp/>  
ページ上部の「Q&A」からよくある質問をご覧ください。

それでもご不明な場合は下記までお問い合わせください

ETC パーソナルカード事務局  
**044-870-7333**  
受付時間  
平日9:00~17:00  
(土日・祝日・年末年始除く)  
通話内容の確認とサービス品質向上のため、録音させていただいております。

利用照会

履歴プリンタ

パソカ

ETC 2.0  
とは

料金検索





# 【ETC2.0】ってなに？

## ◆どんなサービスが利用できるの？

### ☑ 渋滞情報

広域の渋滞情報を受信し、リアルタイムに表示。前方の渋滞状況をお知らせし、賢くルート選択します。

#### 簡易図形



広域な渋滞情報を通過所要時間付きで表示するので、より手前から渋滞を避けるルートを選択できます。

#### 静止画



走行ルート前方の渋滞状況を静止画で確認することができます。

広域情報を受信

大都市圏全体の区間ごとの所要時間データを受信

ETC2.0 対応車載器で賢く最適ルートを選択

渋滞回避が可能に

道路ネットワーク全体の有効活用が可能に

### ☑ 安全運転支援

事前の注意喚起などにより運転中のヒヤリを減少。落下物や前方の渋滞情報、前方の天候による路面状況などの情報を提供します。

#### 簡易図形

前方の先の見えない急カーブや事故、落下物、渋滞末尾などを事前に図形と音声で注意喚起します。

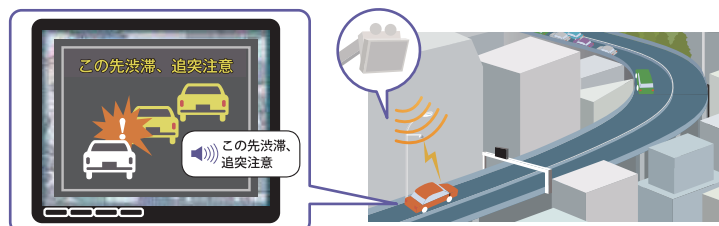

#### 静止画

これから向う先の雪や霧などの天候やトンネル入口の渋滞状況などを静止画で確認することができます。

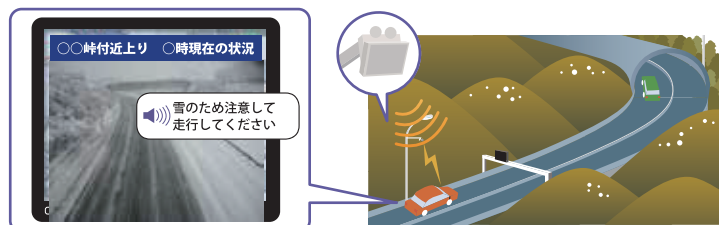

<https://www.go-etc.jp/>

ETC 総合情報ポータルサイト

検索



## 高速道路料金の支払いだけじゃない！

### ☑ 災害時支援情報

災害発生と同時に災害発生状況とあわせて、支援情報を提供します。

#### 簡易図形



災害発生時に、その発生状況と、とるべきアクションを情報提供します。

- 各車両からのプローブ・データを統合し、通行実績を把握
- 通行実績情報を含む各情報を基盤地図上に統合

通行障害や構造物への影響を迅速に把握

的確な迂回や大規模災害などにおける救援ルート計画の立案を支援

## ◆どうすれば利用できるの？

- ETC2.0 の高速・大容量通信を活用した図形・画像情報等を活用するにはカーナビまたはスマートフォンとそれに連動する ETC2.0 対応車載器が必要です。



ETC2.0 対応車載器



ETC2.0 対応カーナビ



スマートフォン※

※ ETC2.0 対応車載器によって適用するスマートフォンが異なります。詳しくは、ETC2.0 対応車載器メーカーの HP をご覧ください。

利用照会

履歴プリンタ

パソカ

ETC 2.0 とは

料金検索





# 阪神高速の便利な料金検索サイトを使ってみよう！ 料金・経路・所要時間検索

<https://search.hanshin-exp.co.jp/>

阪神高速 料金検索

検索



料金・経路・所要時間検索

入口と出口を選んでルートを検索する

検索の施設を選んでドライブルートを検索

2022年6月1日以前の料金です

料金表示順 日時指定 カラー選択

ETC2.0 1,800円  
ETC 1,800円  
現金 1,800円

ETC2.0 1,640円  
ETC 1,640円  
現金 1,640円

ETC2.0 1,640円  
ETC 1,640円  
現金 1,640円

ETC2.0 1,800円  
ETC 1,800円  
現金 1,800円

別途料金 +210円(0-10-10-10)

乗継1回 94.7km 89分

乗継1回 97.5km 88分

乗継1回 97.7km 93分

乗継なし 104.3km

出入口・JCTの形状も確認できます！

守口JCT  
阪神高速  
12 守口線  
近畿道

出発地に設定  
到着地に設定  
通過点指定は3つまで

阪神高速道路と周辺の高速道路の「通行料金」「走行経路」「所要時間」を確認できます。

走行動画も確認できます！ ややこしい分岐もこれで安心！



パソコンでも、スマホでも！  
走行動画で安心ドライブ！



入口を選択すると、路線図上に料金が表示されます！

入口を指定するだけで、各出口までの料金が路線図上に表示されます。  
料金だけであればワンタッチで調べられて便利です！



日時を指定すると、過去の統計に基づいた  
所要時間が表示されます！

ETC割引を反映した料金の検索が可能です！

ルート上のパーキングエリア  
情報が表示されます！

パーキングエリアへの入場ルートも  
動画で確認できます。  
もう迷わない！



利用照会

履歴プリンタ

パンカ

ETC 2.0 とは

料金検索

20



21

# 阪神高速のETC割引と、料金所のETC専用運用について

阪神高速ホームページにはいろいろな情報が満載！

<https://www.hanshin-exp.co.jp/>

阪神高速

検索



渋滞避けて、おトクに走ろう！

## 阪神高速 割



阪神高速の割引メニューは他にもいろいろ。

阪神高速 割引

検索

で、チェックしてください。

2023年3月1日(水)から新たに**8か所**がETC専用に。

## 阪神高速の料金所が ETC専用 ONLY に変わります。



### 阪神高速のETC専用料金所

以下の13か所の料金所はETC専用です。(3月1日時点)  
ご注意ください。



2023年3月1日(水)から新たにETC専用となる料金所

- ① ③ 神戸線……海老江
  - ② ④ 湾岸線……浜寺
  - ③ ④ 湾岸線……泉大津(北行)
  - ④ ④ 湾岸線……岸和田南(北行)
  - ⑤ ④ 湾岸線……泉佐野北
  - ⑥ ⑤ 湾岸線……深江浜(西行)
  - ⑦ ⑤ 湾岸線……深江浜(東行)
  - ⑧ ⑤ 湾岸線……南芦屋浜
- 阪神高速 累計13か所



ご注意ください

ETC専用料金所は、ETC車でのご利用をお願いします。現金でご利用のお客さまは、ETC専用ではない他の料金所をご利用ください。

利用照会

履歴プリンタ

パンカ

ETC 2.0 とは

料金検索





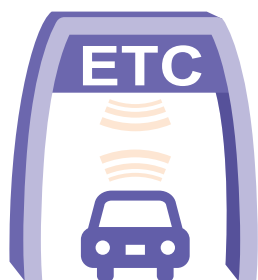

# ETC 2.0 の道路情報で ETC料金支払いに 安全・快適をプラス!

## ETC 2.0 主なサービス

### 渋滞回避

広域の渋滞情報を受信し、リアルタイムに表示。前方の渋滞状況をお知らせし、賢くルート選択します。

### 安全運転支援

事前の注意喚起などにより運転中のヒヤリを減少。落下物や前方の天候による路面状況などの情報を提供します。

### 災害時情報

地震発生、通行止です。後方を確認しハザードランプをつけゆっくり左側に停車してください。

災害発生と同時に災害発生状況と合わせて、支援情報を提供します。

### 道の駅一時退出

一時退出した場合でも、目的地まで高速道路を降りずに利用した場合と同じ料金に調整します。「丹波おばあちゃんの里」など全国に23カ所で開催中。

### 東海環状自動車道 約2割引

ETC 2.0車

ETCアンケートにご協力いただくと  
いずれかが当たるチャンス!

先着  
3,000  
名様

### ドリンク 無料券 プレゼント



または



抽選で  
411  
名様

QUOカード  
1万円分などの  
レアグッズ



## アンケートはこちらから

キャンペーン期間: 2023年3月1日~5月31日



ETC運用連絡会議/DSRC運用連絡会議/一般財団法人 ITSサービス高度化機構

阪神高速ホームページにはいろいろな情報が満載!

<https://www.hanshin-exp.co.jp/>

阪神高速

検索

