

## 阪神高速8号京都線「京の夢舞台スタンプラリー」実施概要

### スタンプを集めてステキな賞品を当てよう!

おかげさまで阪神高速8号京都線の鴨川東⇄上鳥羽が開通し、山科から大阪方面へのアクセスが一層便利になりました。阪神高速道路株式会社では、この開通を記念するとともに、阪神高速8号京都線をご愛顧いただいているお客様や8号京都線沿線地域のみなさまへ感謝を込めて、また、沿線の魅力を再発見していただくことを目的に「京の夢舞台スタンプラリー」を開催します。

ぜひ参加して  
おくれやす

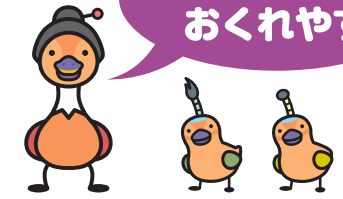

### 応募方法

**実施期間** 平成23年7月16日(土)～8月31日(水)  
※施設によっては日時および定員を限定させていただくことがあります。

**応募締切** 平成23年9月12日(月) 消印有効

**スタンプ設置箇所** 21カ所(中面参照)

**参加方法**

- ①ご予定に合わせて周遊する施設を裏面から選んでください。
- ②予約が必要な「要予約施設」は各連絡先へ申し込んでください。
- ③このパンフレットを持って、現地へ!

**応募方法**

- 各施設にあるスタンプを台紙に押し、郵送でご応募ください。各施設のスタンプを1ポイント、阪神高速8号京都線のご利用を2ポイントとして換算し、合計3ポイントを一口として応募できます。(下段、応募例参照)
- ご応募は一人様1回に限らせていただきます。  
※当選者の発表は賞品の発送をもって代えさせていただきます。

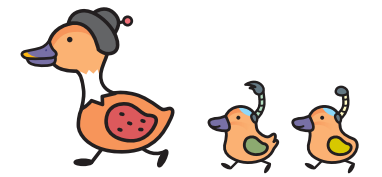

### スタンプラリーには、便利で快適な阪神高速8号京都線をご利用ください。

- 阪神高速8号京都線の領収書、ETC利用証明書または利用明細書のいずれか1枚を2ポイントとして換算します。(写しでも可)
- ETC利用明細書は、WEB <http://www.etc-user.jp/>から案内に従って取得してください。
- 利用明細書は、PA等に設置されているETC利用履歴発行プリンタから取得してください。

### プレゼント応募例

スタンプ × 3

または

スタンプ +

- 8号京都線の領収書
  - ETC利用証明書
  - 利用明細書
- 上記のいずれかひとつ

①スタンプ3カ所

②スタンプ1カ所+8号京都線の領収書、ETC利用証明書または利用明細書

阪神高速8号京都線  
KYOTO STAMP RALLY

京の夢舞台  
スタンプラリー



沿線施設の  
スタンプを集めて  
ステキな賞品を  
当てよう!!

平成23年3月27日に  
開通し、ますます便利に  
なりました!!



阪神高速8号京都線

滋賀・名古屋へ

京都南IC

名神高速道路

伏見

第二京阪道路

大阪・神戸へ

大阪へ

期間 平成23年

7月16日(土)～8月31日(水)



主催: 阪神高速道路株式会社  
後援: 京都市、京都商工会議所、  
京都市観光協会、宇治市観光協会、  
八幡市観光協会

# スタンプを集めて ステキな賞品を当てよう!

プレゼント  
Present

8号京都線を使って、沿線施設のスタンプを集めよう!  
合計3ポイント集めて応募すれば、  
抽選で下記の賞品が当たるよ!

応募締切

平成23年9月12日(月)  
消印有効



※お贈りする賞品が一部写真と異なる場合がありますが、悪しからずご了承ください。



## お京さん賞



伏見人形  
(10名様)



宇治煎茶(筒入り)  
(10名様)



伏見の奈良漬け詰め合わせ  
(10名様)



清水焼湯のみ  
(10名様)



京漬け物詰め合わせ  
(10名様)



## ジューちゃん・アブちゃん賞



スーパー月桂冠特別本醸造720ml  
(月桂冠提供 6名様)



一筆箋  
(城南宮提供 30名様)



五百羅漢写真絵はがき8枚組  
(石峰寺提供 10名様)



夫婦長寿箸  
(大石神社提供 20名様)

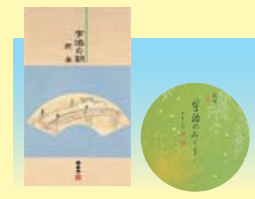

「宇治の朝 かりがね茶」50g袋入り  
銘菓「宇治のみどり」6個入り  
(福寿園宇治工房提供 各5名様)



源氏物語絵巻絵はがきセット  
(宇治市源氏物語ミュージアム提供 20名様)



クリアファイルと八幡宮ガイドブック  
(石清水八幡宮提供 10名様)



オリジナル抹茶「銘 松花堂」  
(松花堂庭園提供 5名様)



特製トマトケチャップ  
(やわた流れ橋交流プラザ  
「四季彩館」提供 5名様)



一休寺納豆  
(一休寺提供 10名様)



一筆箋  
(随心院提供 20名様)



清水焼湯のみ  
(清水焼団地協同組合提供 10名様)

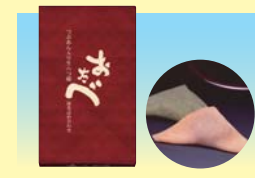

抹茶詰め合わせ おたべ10個入り  
(おたべ本舗提供 20名様)

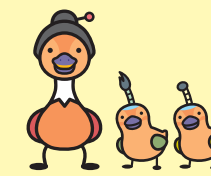

8号京都線マスコットキャラクター  
お京さん、ジューちゃん、アブちゃん

阪神高速スタンプラリー事務局 TEL.075-643-3838 受付時間:9:30-17:30(土日祝除く)

※スタンプ設置施設の展示内容等詳細については、各施設にお問い合わせください。

お問い合わせ



応募台紙

実施期間

平成23年7月16日(土)～8月31日(水)

応募締切

平成23年9月12日(月) 消印有効

応募方法

- 各施設にあるスタンプを台紙に押し、郵送でご応募ください。
- スタンプは1個1ポイント、阪神高速8号京都線のご利用を2ポイントと換算し、3ポイント一冊でご応募いただけます。
- 台紙一枚につき、一冊のご応募とさせていただきます。
- ※当選者の発表は賞品の発送をもって代えさせていただきます。

スタンプラリーには、便利で快適な阪神高速8号京都線をご利用ください。

- 阪神高速8号京都線の領収書、ETC利用証明書または利用明細書は2ポイントとして換算します。(これらの領収書等は、同乗者の方のご応募に限り、写しでも可とします。)
- ETC利用明細書は、WEB <http://www.etc-user.jp/> から案内に従って取得してください。
- 利用明細書は、PA等に設置されているETC利用履歴発行プリンタから取得してください。



スタンプを押してください。

スタンプ押印日  
月 日



スタンプを押してください。

スタンプ押印日  
月 日



スタンプを押してください。

スタンプ押印日  
月 日

8号京都線の領収書、ETC利用証明書  
または利用明細書をお持ちの場合は、  
ここにお貼りください。

# スタンプ 設置施設

人気施設が勢揃い!ぜひご周遊ください!  
スタンプを集めてステキな  
賞品を当てよう!

実施期間 平成23年7月16日(土)~8月31日(水)



# 阪神高速⑧京都線の周辺施設を巡る

# 京の夢舞台スタンプラリー



夢舞台その1  
美と折りの  
聖地を巡る

データ ①営業時間・見学時間等 ②休日 ③スタンプ設置場所  
④入館・拝観料 ⑤所在地 ⑥電話番号

### 01 一休寺

<http://www.ikkyuji.org/>

「一休さん」といえば頼朝が得意で利発な小坊主さんのイメージが浮かぶが、皮肉屋で少々へそ曲がりの老人、が肖像画(重文)からの印象。高貴の生まれで室町時代まで文化人だったことから、25年間住んだこの寺には能作者や茶人が集まったという。建物や庭など多くの指定文化財を有する。子供たちの「期待」を裏切らないよう、筆を持った少年一休像も本堂奥に立つ。

データ ①9:00~17:00(宝物館9:30~16:30) ②無休 ③拝観受付所  
④中学生以上500円 子供250円  
⑤京田辺市新里ノ内102 ⑥0774-62-0193

アクセス 車:第二京阪道路「枚方東」IC、同「枚方学研」ICから15分、京奈和自動車道「田辺西」ICから5分  
電車:近鉄京都線「新田辺」駅、JR学研都市線「京田辺」駅、  
「松井山手」駅から徒歩バス  
駐車場:専用駐車場=有料

### 02 石清水八幡宮

<http://www.iwashimizu.or.jp/>

平安時代初めに創建され、「はちまんさん」の愛称で広く崇敬されている。徳川家光寄進の社殿のほか、文書類など多数の重要文化財を有し、境内には電球のフレームに八幡の竹が使われたことにちなみ、エジソンの記念碑がある。本殿の瑞垣や回廊に施された左甚五郎らの作と伝わる動物彫刻は見ごたえがある。

データ ①参拝5:30~18:30(押印8:30~18:30) ②無休 ③本殿横守札授与所  
④八幡市八幡高坊30 ⑥075-981-3001

アクセス 車:第二京阪道路「八幡市」ICから10分 同「久御山南」ICから20分、  
京滋バイパス「久御山・道」IC、名神高速道路「大上」ICから10分  
電車:京阪本線「八幡市」から男山ケーブル「男山山上」徒歩5分  
駐車場:山麓に専用駐車場(500円)  
※スタンプラリー台紙提示で由緒書・絵はがき贈呈

### 03 勸修寺

昌泰3年(900年)、醍醐天皇が創建した真言宗山階派大本山。境内には平安時代の姿をよくとどめる池泉庭園「水池園」があり、池一面の蓮は8月がちょうどみごろ。境内には樹齢750年と伝わる「ハイヤクサン」や徳川光圀が寄進した「雪見灯籠」などあり、歴史の深さやロマンが感じられる。

データ ①9:00~16:00 ②無休 ③庭園受付前  
④大人400円 中学生以下200円  
⑤京都市山科区勸修寺仁王堂町27-6 ⑥075-571-0048

アクセス 車:阪神高速8号京都線「山科」出口より約10分  
電車:京都市営地下鉄東西線「小野」駅から徒歩6分  
駐車場:普通50台

### 04 城南宮

<http://www.jonangu.com/>

平安から鎌倉時代にかけて院政の舞台になった鳥羽離宮の故地に鎮座し、方丈、厄よけの神社として知られる。広大な神苑は「春の山」「平安の庭」などで構成され、四季折々の花で彩られる。かつて鳥羽は都から南と西へ向かう玄関口にあたり、一寸法師がここから都へのぼったとの説話も残る。春と秋の2回、伝統の「曲水の宴」が催される。

データ ①参拝9:00~16:30(受付16:00) ②無休  
③お守り授与所 ④参拝自由(神苑は拝観料 大人500円、子供300円)  
⑤京都市伏見区中島鳥羽離宮町7 ⑥075-623-0846

アクセス 車:阪神高速8号京都線「城南宮南」出口または「城南宮北」出口から3分  
電車:京都市営地下鉄烏丸線・近鉄京都線「竹田」駅から徒歩15分  
バス:市バス「城南宮」城南宮東口 すぐ  
駐車場:普通200台

### 05 石峰寺

<http://www.sekihouji.com/>

江戸時代中期の異色の画家・伊藤若冲(じゃくちゆう)が下絵を描き彫らせた羅漢など、誕生から涅槃までのお釈迦さんの一生をかたどった500体の石仏が裏山の木立の間に並ぶ。微笑んだり怒ったようにみえたりと、表情はさまざまだが、どこかユーモラスで心とめられる。黄檗宗の寺らしく中国風の朱色の電宮門が珍しい。

データ ①9:00~17:00 ②無休 ③参道左手受付  
④大人300円 小学生200円  
⑤京都市伏見区深草石峰寺町26 ⑥075-641-0792

アクセス 車:阪神高速8号京都線「鴨川西」出口、または同「鴨川東」出口から約10分  
電車:京阪本線「伏見稲荷」駅から徒歩15分、京阪本線「深草」駅、  
JR奈良線「福右」駅から徒歩約10分  
駐車場:普通50台

### 06 毘沙門堂

1300年前の創建だが現在地で再興されたのが江戸時代初期。天台宗の門跡寺院で最澄が作ったと伝える毘沙門天を安置する。御所の建物を移した宸殿・狩野益信作のふすま絵・円山応挙の「毘の図」など多数の文化財を有する。再建当時の回遊式庭園「晚翠園」や宸殿前の枝垂れ桜でも知られる。

データ ①8:30~17:00 ②無休 ③本堂前受付  
④境内は自由参拝だがふすま絵・庭園など見学、大人500円 高校生400円  
小学生300円  
⑤京都市山科区安土稲荷町18 ⑥075-581-0328

アクセス 車:阪神高速8号京都線「山科」出口20分、名神高速「京都東」IC10分  
電車:JR東海道本線・京都市営地下鉄「山科」駅、  
京阪京津線「京阪山科」駅から徒歩20分  
駐車場:普通10台

### 07 平等院

<http://www.byodoin.or.jp/>

10円硬貨のデザインでおなじみの世界遺産。1052年に藤原経通が父道長の別荘を寺院に改め、翌年阿闍梨堂としてたてられたのが鳳凰堂だ。ミュージアム鳳凰館には雲中供養菩薩や天下三名鐘の一つとされる梵鐘など多数の美術品・文化財が展示されている。

データ ①8:30~17:30(受付17:15) ②無休 ③南門入ってすぐ  
④入園料+平等院ミュージアム鳳凰館入館料大人600円 中学生400円  
小学生300円(鳳凰館内部は別途券納金300円)  
⑤宇治市宇治蓮華116 ⑥0774-21-2861

アクセス 車:京滋バイパス「宇治西」ICから15分 同「宇治東」ICから10分  
電車:京阪宇治線「宇治」駅、JR奈良線「宇治」駅から徒歩10分  
駐車場:周辺民営有料駐車場

### 08 伏見稲荷大社

<http://inari.jp/>

今年ご鎮座1300年を迎えた、全国に約3万社ある稲荷神社の本宮。和銅4年(711)2月初旬、稲荷山に大神様がはじめてご鎮座されたことを起源としている。こんにちでは、五穀豊穡、商売繁盛、家内安全、芸能上達等の守護神として全国に広く信仰されている。

データ ①終日拝観可能(押印9:00~16:00) ②無休 ③本社奉拝所  
④京都市伏見区深草藪之内町68番地  
⑥075-641-7331

アクセス 車:阪神高速8号京都線「鴨川西」出口または、「鴨川東」出口より約5分  
電車:JR奈良線「稲荷」駅すぐ  
京阪本線「伏見稲荷」駅から徒歩約5分  
駐車場:普通100台

### 09 萬福寺

<http://www.obakusan.or.jp/>

1661年に開創された黄檗宗大本山。臨済宗、曹洞宗と並ぶ日本三禅宗の1つ。七福神のひとつで開運・招運の「はいてさん」も祀られており、毎月8日は「黄檗はいてまつり」が開催されている。また、事前に予約すれば中国風精進料理の普茶料理を味わったり、坐禅体験もできる。

データ ①9:00~17:00(受付16:30まで) ②無休 ③朱印所前  
④大人500円 大学・高校生500円 中学・小学生300円  
⑤京都府宇治市五ヶ庄三番町34 ⑥0774-32-3900

アクセス 車:京滋バイパス「宇治東」ICより約5分  
または、京滋バイパス「宇治西」IC約10分  
電車:JR奈良線「黄檗」駅から徒歩5分/京阪宇治線「黄檗」駅から徒歩5分  
駐車場:普通90台500円、以降30分ごとに200円 バス終日2,000円  
(※お食事の方のみ無料)

**10 大石神社**  
http://www.ohishi-jinja.jp/

映画や歌舞伎でおなじみの「忠臣蔵」の主人公・大石内蔵助が討ち入り前の一年半を過ごした故地に昭和10年創建された。境内の「忠臣蔵宝物館」(無料)には内蔵助の像や映画のポスターなどが展示されている。資本も主要キャストもハリウッドという赤穂藩士映画の撮影が絡まるなど、海外でも最近「あだち」への関心が高まっている。

**データ**  
①9:00~17:00 ②無休 ③守札授与所  
④京都府山科区西野山桜馬場町116  
⑤075-581-5645

**アクセス**  
車:阪神高速8号京東線「山科」出口すぐ  
バス:京阪バス「大石神社」徒歩3分  
駐車場:普通20台

**12 松花堂庭園**  
http://www.yawata-bunka.jp/syokado/

松花堂弁当の形を考案した江戸時代の僧侶・松花堂昭乗ゆかりの庭園。昭乗の起居した書院や茶室が広い庭のあちこちに配されているほか、植物学的にも珍しい種類の竹が多数集められ、独特の風情を漂わせている。園内には女郎花(おみなえし)の名前の由来となった石組みの「女郎花塚」があり、往事の悲恋物語をしのばせている。

**データ**  
①9:00~17:00(入園16:30まで) ②月曜(祝日の場合は翌平日)  
③庭園受付前 ④大人400円 小学生300円 子供200円  
⑤八幡市八幡女郎花43 ⑥075-981-0010

**アクセス**  
車:第二京阪道路「八幡東」ICから10分、名神高速道路「大山西」ICから15分  
電車:京阪本線「八幡市」駅、または同「榊原」駅より  
京阪バス「大芝・松花堂前」すぐ  
駐車場:普通50台  
※スタンプラリー台紙提示で団体料金に

**14 京都銘菓 おたべ おたべ本館**  
http://www.otabe.co.jp/

京都といえば、の有名なおみやげであるつぶあん入り生八つ橋を全国区にした「おたべ」。各種「おたべ」だけでなくおたべオリジナルの洋菓子を買えるのは、京都でもここだけ。製造工程の見学やおたべのてづくり体験も楽しめる。

**データ**  
①9:00~18:00(随時受付) ②年中無休(都合によりお休みの場合があります)  
③店舗内 ④見学無料 ⑤京都市南区国道十条入北側  
⑥075-681-8284

**アクセス**  
車:阪神高速8号京東線「上鳥羽」出口より約5分  
電車:近鉄京東線「十条」駅から徒歩10分  
駐車場:普通10台

おたべのてづくり体験 体験は要予約  
体験予約申込先(体験日の1週間前まで):おたべ本館0120-8284-39 taken@otabe.co.jp  
体験時間:①9:00~ ②14:00~ 体験料金:600円 定員:各回あたり140名まで

**16 月桂冠 大倉記念館**  
http://www.gekkeikan.co.jp/enjoy/museum/

明治初めから昭和初期にかけて実際に使われていた貴重な酒造用器具や酒ビン、文書類、ポスターなどを展示し、伏見の酒の歴史がわかりやすく紹介されている。古い酒蔵を改修した館内にはそこはかとなく日本酒の香りが漂い、テーブルで飲まれる杜氏さんの酒頭に独特の酒つくりの雰囲気も味わえる。見学後は吟醸酒などの試飲もできる。

**データ**  
①9:30~16:30 ②8月13日(土)~16日(火) ③受付横  
④大人300円 中学生・高校生100円(純米酒180mlのみ) 未成者は追加料金あり  
⑤京都市伏見区南浜町247 ⑥075-623-2056

**アクセス**  
車:阪神高速8号京東線「伏見」出口より約10分または第二京阪道路「巨積池」IC15分  
電車:京阪本線「中書島」駅から徒歩5分、同「伏見桃山」駅から徒歩10分、近鉄京東線「桃山御陵」駅から徒歩10分  
駐車場:普通22台、大型6台(要予約)

**18 福寿園 宇治茶工房・宇治茶菓子工房**  
http://ujikoubou.com/

宇治川の清流に臨み、宇治七銘茶園の一つ「朝日園」の跡という宇治茶の本元ともいえる地に、宇治茶の伝統を守り育てながら、広く親しみでもらえる拠点にしようとした。石臼での抹茶作りや手もみなど、実際に宇治茶作りが体験できるほか、宇治茶を使った料理も興味深い。平等院通の菓子工房では抹茶あんの菓子作りの様子が見学できる。

**データ**  
①10:00~17:00 ②月曜(祝日の場合は翌平日) ③1階レジカウンター  
④入場無料 ⑤宇治市宇治山田10(菓子工房=宇治市宇治蓮華35)  
⑥0774-20-1100(菓子工房=0774-28-6810)

**アクセス**  
車:京滋バイパス「宇治西」ICから10分、または「宇治西」IC20分  
電車:京阪宇治線「宇治」駅から徒歩8分、JR奈良線「宇治」駅から徒歩15分  
(菓子工房=京阪宇治線「宇治」駅から徒歩6分、JR奈良線「宇治」駅から徒歩10分)  
駐車場:普通8台(菓子工房=民間有料駐車場)  
※体験料金=石臼抹茶作り1,050円(要予約)

**20 京都市市民防災センター**  
http://web.kyoto-net.or.jp/org/bousai-s/

災害の疑似体験を通して防火や防災について学ぶ。震度7の地震の揺れや風速32mの強風、煙の中の避難体験、消火器の使い方も、防災の知識といざというときの行動力を高めよう。

**データ**  
①9:00~17:00 ②月曜・第2火曜 ③1階受付  
④体験無料 ⑤京都市南区西九条菅田町7番地(国道1号十条上東側)  
⑥075-662-1849

**アクセス**  
車:阪神高速8号京東線「上鳥羽」出口より約5分  
電車:京都市営地下鉄烏丸線「十条」駅から徒歩18分  
近鉄京東線「十条」駅から徒歩8分  
バス:市バス「市民防災センター前」(16-19-42系統)下車すぐ  
市バス「東寺南門前」(78-202-208系統)下車徒歩南へ約8分  
駐車場:普通10台(できるだけ公共交通機関をご利用ください)

**11 宇治市源氏物語ミュージアム**  
http://www.uji-genji.jp/

源氏物語五十帖のうち最後の十帖が特別に「宇治十帖」とされるほど、宇治は物語の中で重要な役割を担っている。「源氏物語」をテーマにしたまちづくりの拠点施設で、映像のほか、物語の華やかな世界を象徴する、装束や調度品、遊び道具など、当時の王朝文化の様子を視覚的に紹介している。

**データ**  
①9:00~17:00(入館16:30) ②月曜(祝日の場合は火曜) ③エントランス  
④入館料 大人500円、小中学生250円  
⑤宇治市宇治東内45-26 ⑥0774-39-9300

**アクセス**  
車:京滋バイパス「宇治西」ICから15分、同「宇治東」ICから5分  
電車:京阪宇治線「宇治」駅から徒歩8分、JR奈良線「宇治」駅から徒歩15分  
駐車場:普通15台・バス4台(有料)  
※スタンプラリー台紙提示で団体料金に

**13 随心院**  
http://www.zuishinin.or.jp

真言宗普光寺派の大本山。平安歌人の小野小町がこの地で晩年を過ごしたと伝わり、化粧井戸、文塚など小町ゆかりの史跡が今も境内に残っている。

**データ**  
①9:00~16:30 ②期間中は無休 ③拝観受付前  
④大人・高校生400円 中学生以下300円  
⑤京都市山科区御堂町35 ⑥075-571-0025

**アクセス**  
車:阪神高速8号京東線「山科」出口より約10分  
電車:京都市営地下鉄東西線「小野」駅から徒歩5分  
駐車場:普通40台

**15 京都山科・やきもの里 清水焼団地**  
http://www.kiyomizuyaki.org/

清水焼の多彩な伝統工芸品を一堂にそそえた、散策が楽しめる「まち」。事前に予約すると給付体験やひねり体験もできる。

**データ**  
①9:00~17:00 ②8月13日~16日  
③京焼・清水焼工芸館1階展示場 ④入場無料  
⑤京都市山科区川田清水焼団地町6-2 ⑥075-581-6188

**アクセス**  
車:阪神高速8号京東線「山科」出口より約3分  
バス:京阪バス「清水焼団地」下車すぐ  
駐車場:普通15台

清水焼体験 体験は要予約  
体験予約申込先(体験日の前日まで):清水焼団地協同組合 075-581-6188  
体験料金:給付体験約1,500円 ひねり体験約3,000円

**17 やわた流れ橋交流プラザ「四季彩館」**  
http://www.shikisaikan.co.jp/

地域の食や文化を楽しんでもらう施設として八幡市が設置。そば打ちやパン作り体験、風呂、地産品を使ったレストラン、お茶・ナン・タケノコなどの特産品やその加工品の売店など、家族連れやグループで一日を楽しむ仕掛けがそろっている。徒歩3分のところには木造橋では日本最長級の「流れ橋」があり、時代劇のロケ風景がみられることもある。宿泊もできる。

**データ**  
①10:00~21:00 ②月曜(休日の場合翌日以降の平日) ③事務所前  
④入場無料 宿泊:大人2700円~、小人2000円~  
⑤八幡市上津屋里垣内56-1 ⑥075-983-0129

**アクセス**  
車:第二京阪道路「八幡東」ICから3分、同「久御山南」ICから15分  
バス:京阪「八幡市」から京阪バスで「上津屋」すぐ  
駐車場:普通45台、バス2台

**19 株式会社ヤクルト本社 京都工場**  
http://www.yakult.co.jp/

ガラス越しに、ミルミル・ミルミルSの製造生産工程が見学できる。乳酸菌についての説明や製品の試飲・乳酸菌の働きをアニメなどのビデオで楽しく鑑賞できる。

**データ**  
①月曜日~土曜日 9:30~14:30 ②予約申込先(見学日の7日前まで)  
京都工場総務課TEL 0774-22-8960  
またはFAX0774-23-7403 月~土の8:00~16:00 ③待合室  
④見学無料 ⑤京都府宇治市梶島町十八番地 ⑥0774-22-8960

**アクセス**  
車:京滋バイパス「宇治西」ICより約5分  
電車:近鉄京東線「向島」駅から徒歩10分  
京阪宇治バス「京都文教大学前」下車徒歩10分  
駐車場:普通18台 大型バス5台

**21 京都市青少年科学センター**  
http://www.edu.city.kyoto.jp/science/

楽しみながら「科学する心」を身に付けられる施設。物理、化学、生物、地学などの展示品、沖縄のチョウの一生が見られる「チョウの家」などがあり、プラネタリウムも見学可能(別途観覧料要)。

**データ**  
①9:00~17:00(入館16:30まで) ②期間中は無休 ③図書コーナー  
④一般500円 中学生200円 小学生100円  
(※プラネタリウムを見学の場合は別途観覧料が必要)  
⑤京都市伏見区深草池ノ内町13番地 ⑥075-642-1601

**アクセス**  
車:阪神高速8号京東線「城南宮北」出口より約10分または、「城南宮南」出口より約10分もしくは、名神高速道路「京都市」ICより約10分  
電車:京都市営地下鉄烏丸線・近鉄京東線「竹田」駅から徒歩12分  
京阪本線「藤森」駅から徒歩5分  
駐車場:普通30台(できるだけ公共交通機関をご利用ください)

6120029

恐れ入りますが  
80円切手を  
お貼りください

京都市伏見区深草西浦町7-71

阪神高速道路株式会社 京都管理所  
スタンプラリー応募係

のりしろ②

応募封筒の作り方

①封筒部分を枠線(点線)に沿って切り取る

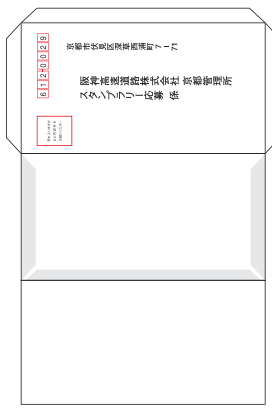

②左側(アンケートやお名前記入欄)を山折り



③中央(応募封筒の作り方)を山折り

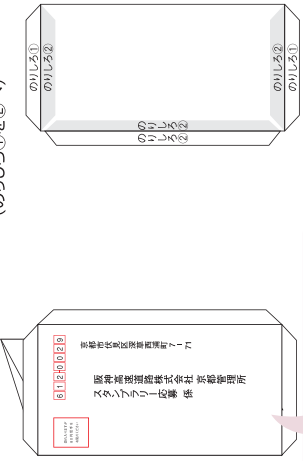

領収書、ETC利用証明書または利用  
明細書をポイントとして応募の方は、  
封筒の中に入れてください。

⑤80円切手を貼付の上、ポストに投函ください

のりしろ②

アンケート

阪神高速8号京東線「京の夢舞台スタンプラリー」に関するアンケートにご協力をお願いします。

- 選択肢の番号に○を付けてください。  
[1] スタンプラリーは、どのような交通手段で周遊されましたか?  
(複数回答可)  
① 自家用車 ② バイク ③ 地下鉄 ④ JR ⑤ 京阪  
⑥ 近鉄 ⑦ バス ⑧ タクシー ⑨ 自転車 ⑩ 徒歩  
⑪ その他( )
- [2] スタンプラリーを、どのようにして知りましたか?  
① パンフレット(スタンプラリー台紙) ② 阪神高速ホームページ  
③ 知人から聞いた  
④ その他( )
- [3] スタンプラリーの感想について、お伺いします。  
① 楽しかった。 ② つまらなかった。 ③ どちらとも言えない。  
(理由: )
- [4] 阪神高速8号京東線についてお伺いします。  
① 頻繁に利用している。 ② たまに利用している。  
③ 利用したことはないが、知っている。 ④ 知らなかった。  
<ご協力ありがとうございました>

必ずご記入ください。

ふりがな	性別	年齢	男・女
お名前	〒	住所	
電話番号			

●個人情報取り扱いについて  
ご応募およびご応募の際にいただいた個人情報、本企画の通知、当選者へのプレゼント発送、阪神高速道路の利用促進・サービス向上に関する調査分析のみに使用し、第三者へ開示することはありません。  
なお、使用の目的を達成した後は、適切な方法によって破棄させていただきます。